

## Module 2,5

Vis sans fin acier ou plastique usiné



- Pas 7,854 mm
- Pièces usinées
- Angle de pression 20°
- Sens d'inclinaison à droite
- Matières :
  - Vis : acier 20NCD2 ou plastique delrin
  - Roue : bronze CuAl10NiFe4 ou plastique delrin
- Delrin : T° d'utilisation : -50°C à +80°C



### Options

- Sens d'inclinaison à gauche
- Nombre de dents au choix pour la roue de 15 à 230 dents

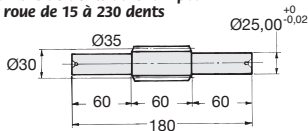

Vis arbrée acier (SW)

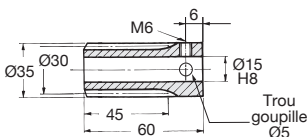

Vis alésée acier (W)  
ou plastique (ZW)

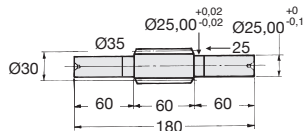

Vis arbrée plastique (ZSW)

### REMISES ACIER

Qté	1+	6+	20+	50+
Rem.	Prix	-12%	-25%	Sur demande

### REMISES DELRIN

Qté	1+	6+	30+
Rem.	Prix	-22%	Sur demande

Références		Nombre de filets	Angle d'hélice	Prix Uni. 1 à 5	
Vis alésée	Vis arbrée			Vis alésée	Vis arbrée
<b>Acier non trempé</b>					
W2.5-1	SW2.5-1	1	4°34'	113,83 €	167,35 €
W2.5-2	SW2.5-2	2	9°50'	121,51 €	174,40 €
W2.5-3	SW2.5-3	3	13°29'	126,43 €	181,23 €
W2.5-4	SW2.5-4	4	17°45'	130,75 €	189,58 €
<b>Acier trempé</b>					
WH2.5-1	SWH2.5-1	1	4°34'	153,90 €	241,52 €
WH2.5-2	SWH2.5-2	2	9°50'	162,87 €	250,02 €
WH2.5-3	SWH2.5-3	3	13°29'	165,37 €	255,39 €
WH2.5-4	SWH2.5-4	4	17°45'	169,72 €	261,60 €
<b>Plastique</b>					
ZW2.5-1	ZSW2.5-1	1	4°34'	75,17 €	113,57 €
ZW2.5-2	ZSW2.5-2	2	9°50'	80,59 €	118,57 €
ZW2.5-3	ZSW2.5-3	3	13°29'	84,17 €	123,47 €
ZW2.5-4	ZSW2.5-4	4	17°45'	87,20 €	129,46 €

Dimensions en mm

- Pas 7,854 mm
- Pour commander, ajouter le nombre de filets de la vis à la référence de la roue  
ex. : Vis **W2,5-1**,  
Roue **M2,5-20/1**
- L'association vis / roue delrin est acceptable pour de courtes utilisations.  
Sinon l'association vis acier / roue delrin est recommandée

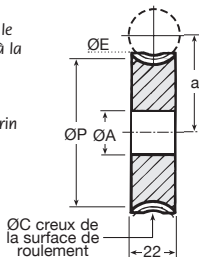

Indication de couple et de puissance pour 50 dents à 1000 t/min (entrée)

Matière ROUE	Bronze Nm (kW)	Delrin Nm (kW)
Acier	81 (0,169)	40 (0,085)
Acier Trepéré	124 (0,258)	-
Delrin	-	18 (0,034)

### REMISES BRONZE

Qté	1+	6+	20+	50+
Rem.	Prix -12%	-25%	Sur demande	

### REMISES DELRIN

Qté	1+	6+	30+
Rem.	Prix -22%	Sur demande	

Références		Z	Entraxe				Prix Uni. 1 à 5		
Bronze	Plastique	Dents	ØP	a	ØC	ØE	ØA	Bronze	Plastique
PM2.5-15	ZPM2.5-15	15	37,50	33,75	42,50	45,00	15	87,80 €	63,16 €
PM2.5-20	ZPM2.5-20	20	50,00	40,00	55,00	57,50	20	107,62 €	77,43 €
PM2.5-25	ZPM2.5-25	25	62,50	46,25	67,50	70,00	20	119,86 €	86,22 €
PM2.5-30	ZPM2.5-30	30	75,00	52,50	80,00	82,50	20	125,19 €	90,04 €
PM2.5-40	ZPM2.5-40	40	100,00	65,00	105,00	107,50	20	388,01 €	141,43 €
PM2.5-50	ZPM2.5-50	50	125,00	77,50	130,00	132,50	20	615,17 €	206,77 €
PM2.5-55	ZPM2.5-55	55	137,50	83,75	142,50	145,00	20	738,21 €	254,64 €
PM2.5-100	ZPM2.5-100	100	250,00	140,00	255,00	257,50	20	sur demande	sur demande

**Au choix : toute roue jusqu'à cette taille**

M2,5-230	ZM2,5-230	230	Dimensions : contactez-nous				Sur demande	Sur demande
----------	-----------	-----	-----------------------------	--	--	--	-------------	-------------

Dimensions en mm